

PROJET DE RESTAURATION DE L'ÉGLISE DE BARFLEUR

LA RESTAURATION DE L'ÉGLISE DE BARFLEUR

UN PROJET D'INTÉRÊT GÉNÉRAL



Association Les Amis de L'Église, en Mairie, 66 rue Saint Thomas Becket, 50760 Barfleur
Contact : Mr Laurent Clotteau Tel 06 72 37 92 75, lesamisdeleglisedebarfleur@gmail.com

PROJET DE RESTAURATION DE L'ÉGLISE DE BARFLEUR

UN PEU D'HISTOIRE



Construite sur une pointe rocheuse, l'**église Saint Nicolas** garde l'entrée du port de Barfleur. Plus grand port de la Manche au Moyen-Âge, il était le mieux situé pour relier l'Angleterre au continent et les ducs de Normandie, rois d'Angleterre, y font de nombreux séjours (Guillaume Le Conquérant, Henri II, Richard Cœur de Lion, Jean sans Terre).

La construction, par étapes, de l'église actuelle, démarrée en **1630**, s'étale sur plusieurs siècles. Elle est aujourd'hui composée d'une **nef à trois travées** avec ses bas-côtés, d'un **transept** surmonté d'une tour clocher à la croisée, d'un **choeur** avec déambulatoire constitué d'une travée droite et d'une **abside** à trois pans et enfin d'une chapelle axiale polygonale, la **circata**, à laquelle s'accroche la sacristie qui vient l'englober. L'Église est inscrite à l'inventaire Supplémentaire des Monuments Historiques depuis le 21 octobre 1988.

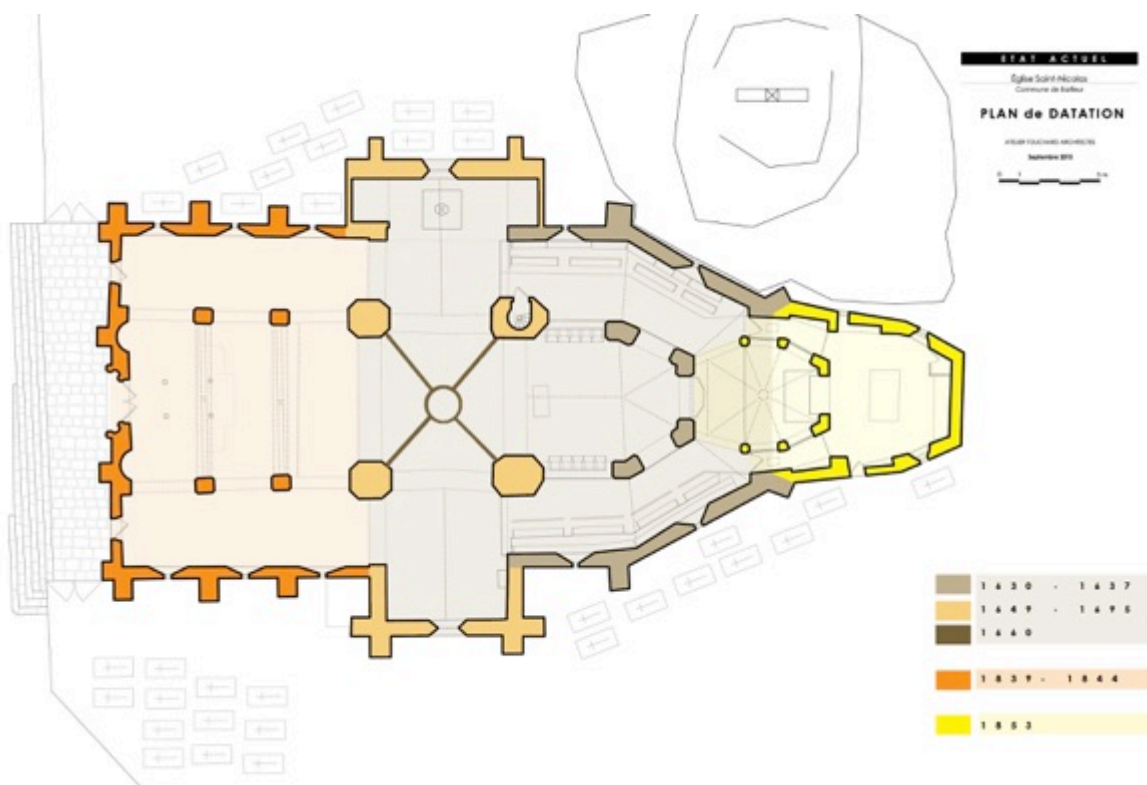

PROJET DE RESTAURATION DE L'ÉGLISE DE BARFLEUR

LES 5 ETAPES DE LA CONSTRUCTION DE L'ÉGLISE SAINT NICOLAS

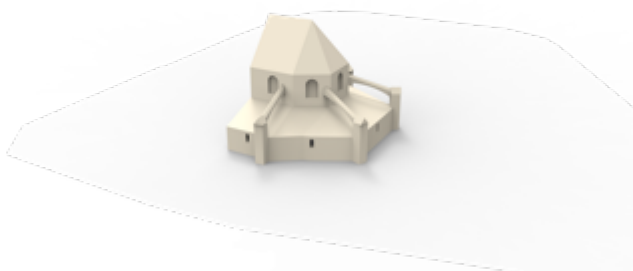

1/ 1630-1637

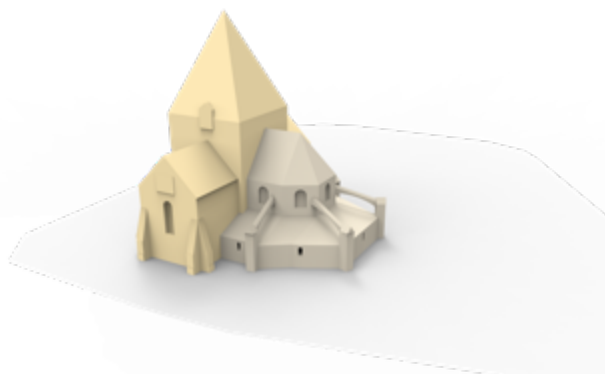

2/ 1649-1695

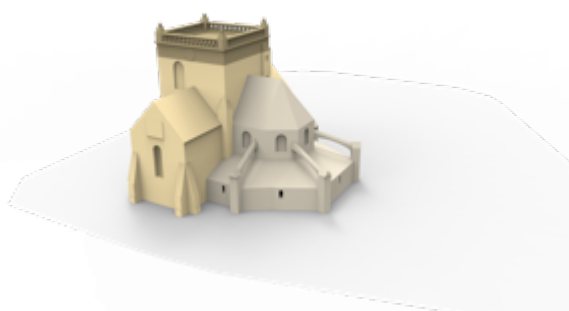

3/ 1766-1767

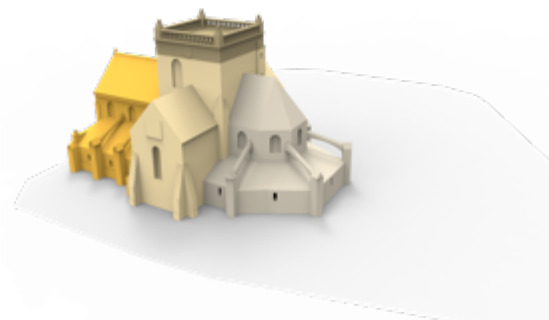

4/ 1839-1844

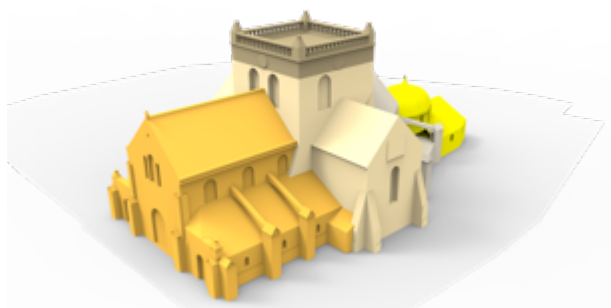

5/ 1853

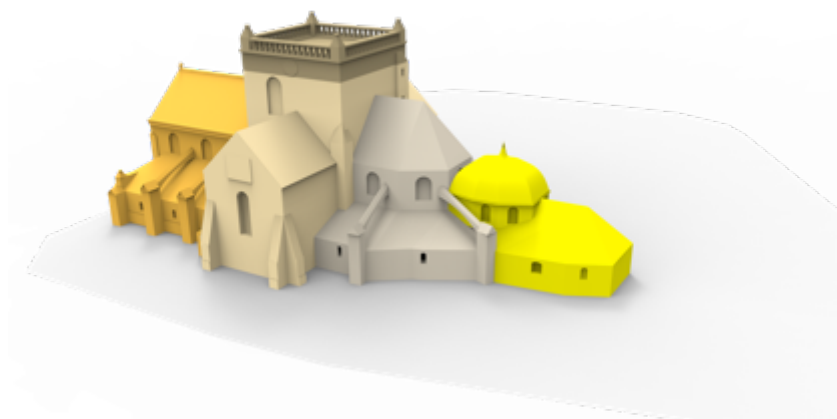

PROJET DE RESTAURATION DE L'ÉGLISE DE BARFLEUR

L'ÉTAT ACTUEL

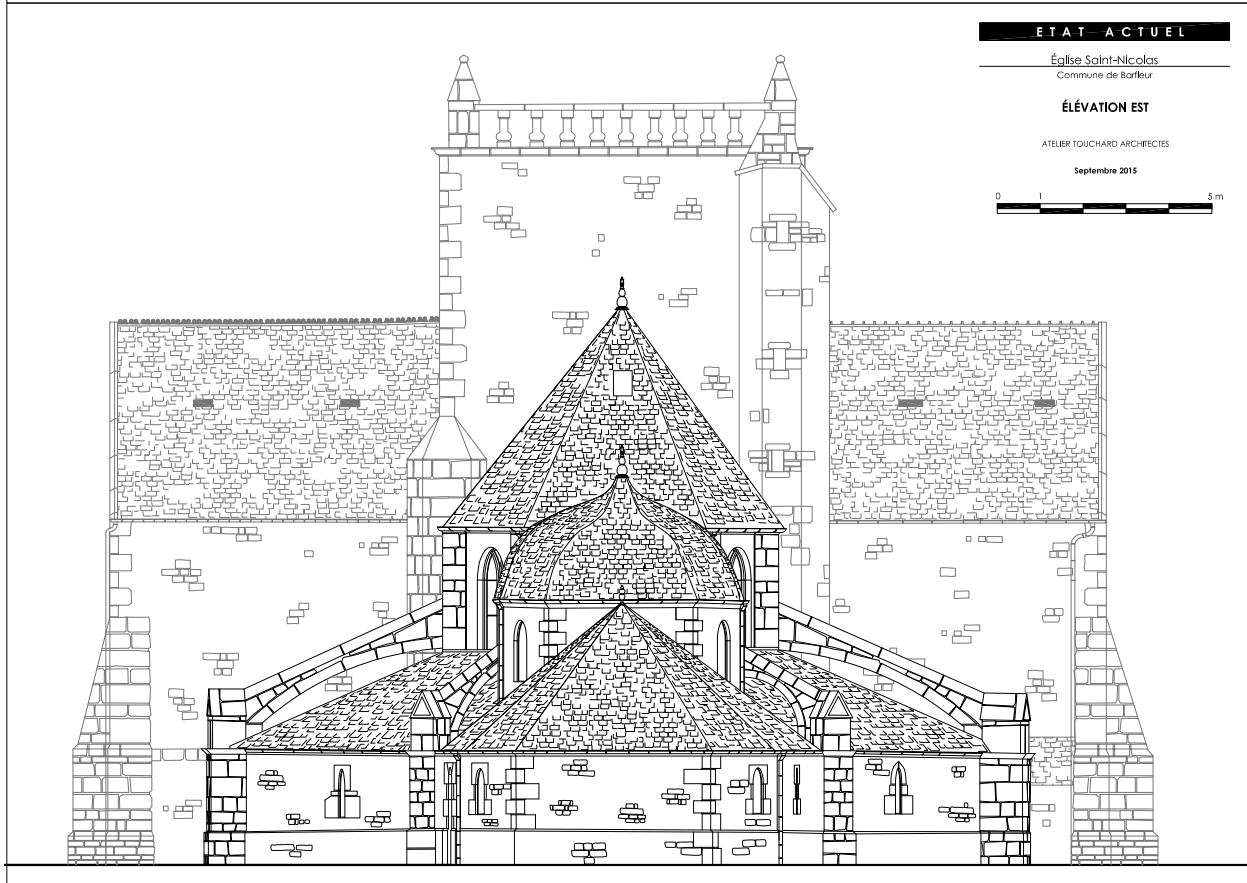
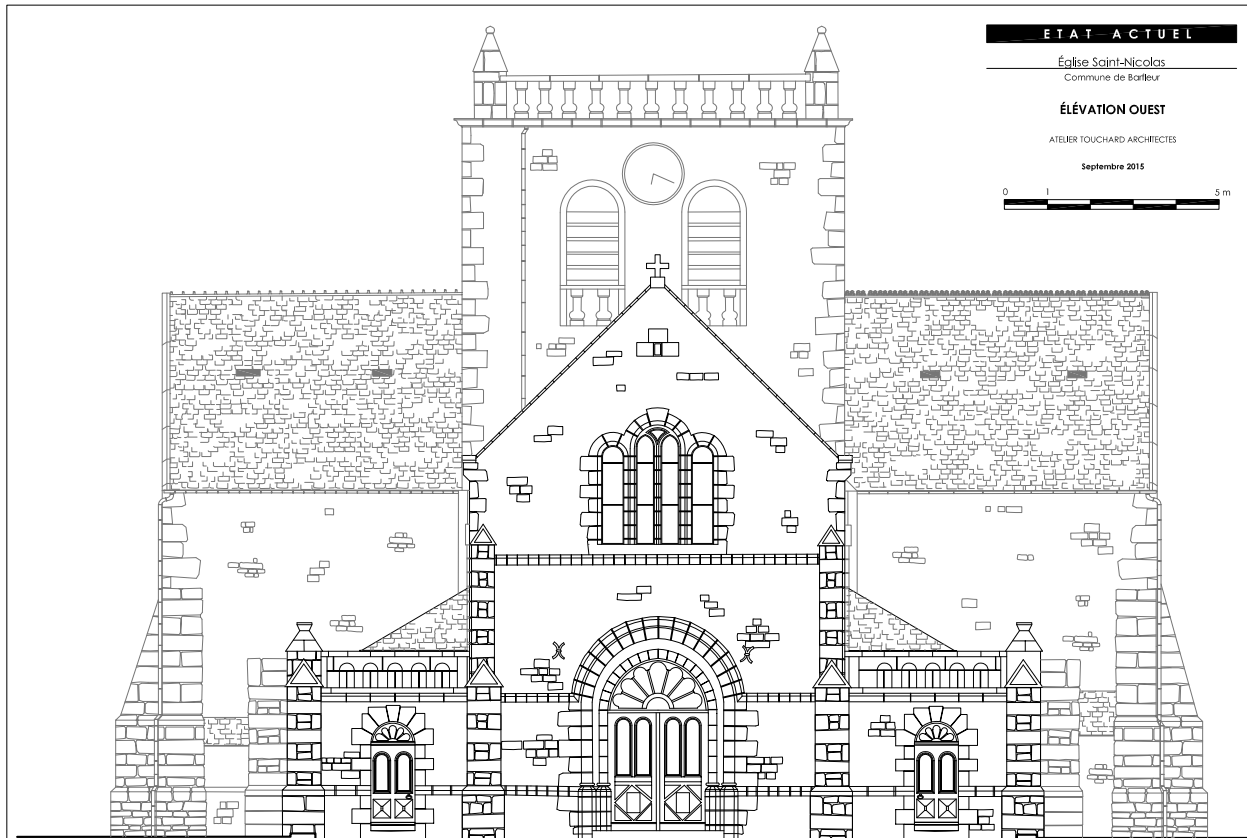

PROJET DE RESTAURATION DE L'ÉGLISE DE BARFLEUR

LES TRAVAUX DE RESTAURATION

Depuis **1970 toutes les toitures** ont été refaites et l'église a ainsi été mise hors d'eau.

Créée en 1991, L'association « **Les Amis de L'Eglise** » a comme but d'aider la commune à **financer les travaux** de l'église. Elle a participé entre autres aux restaurations suivantes :

Les **bancs** en bois (classés), les **enduits** intérieurs, la **chaire** (datant de 1761), la Visitation, **tableau** de Maerten de Vos le Vieux d'Anvers (1532-1603), les **chasubles** et notamment celle de la Sainte de Barfleur, Marie-Madeleine (Julie) Postel, le chemin de croix...

En 2018, elle finance à hauteur de 69 000 € la restauration de la **Circata** : maçonnerie, vitraux, décors peints, retable, boiseries, déambulatoire ... pour un budget total d'environ 120 000 €, ainsi que celle du tableau de la **Résurrection** (5 200 €).

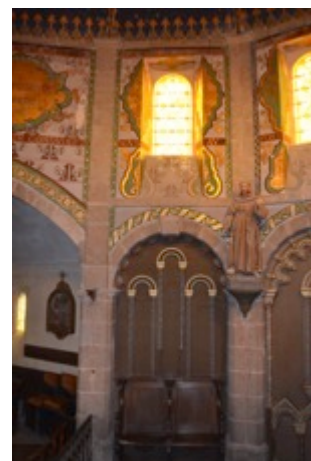
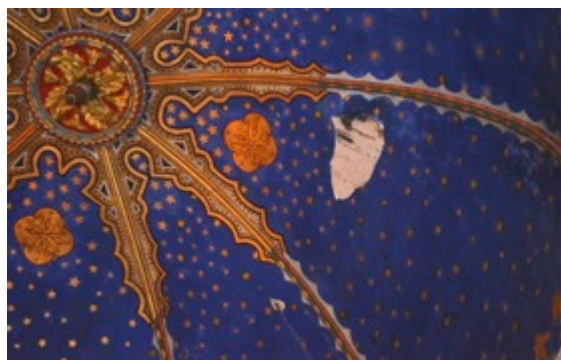

Les autres projets pour 2018 :

- Peinture des **portes** extérieures et des portes du cimetière,
- Restauration des **fonds baptismaux**, des **stalles** du chœur et de la **cathèdre**.

A l'avenir l'association devra intervenir pour :

- la restauration de la **perque** (ou poutre d'honneur),
- la restauration du tableau de **Saint Romphaire**,
- le remplacement des **entrails**,
- la réfection du **mur ouest**,
- la restauration de l'**Orgue** (1890, prix de l'Exposition Universelle à Paris),
- la restauration des **voûtes** des transepts sud et nord.

Le financement de l'association provient des cotisations et des **dons**, mais surtout du revenu des **concerts de l'Été Musical de Barfleur**.

L'ÉTÉ MUSICAL DE BARFLEUR



Anne Queffélec, Barfleur 2017

Depuis 13 ans, l'Été Musical de Barfleur doit son succès et sa renommée à **son excellence artistique**, et notamment à la présence de la pianiste internationale **Anne Queffélec**, mais également au charme de l'église Saint Nicolas et à l'étonnante qualité de son **acoustique**.

Parrainé à ses débuts par **Brigitte Engerer**, puis aujourd'hui par **Anne Queffélec**, pianistes internationalement reconnues, le festival a accueilli au cours des dernières années, des artistes aussi éminents que **Claire Désert**, **Henry Demarquette**, **Olivier Charlier**, **Nathanaël Gouin**, **Marie Chilemme** ou l'ensemble **Lachrimae Consorts**.



Chaque année se pressent environ **1500 spectateurs** pour assister à ces concerts de très haut niveau, à un prix tout à fait modeste pour permettre au plus grand nombre d'y assister et de profiter de ces moments uniques.

C'est aussi que, tout comme les artistes, le public est ravi de **participer à la restauration de l'église** !

PROJET DE RESTAURATION DE L'ÉGLISE DE BARFLEUR

L'ÉTÉ MUSICAL DE BARFLEUR, PROGRAMME 2018

Au programme 2018 :

19 juillet Anne Quéffelec (Mozart, Beethoven, Haydn),

26 juillet L'Orchestre de Normandie avec la soprano **Catherine Trottmann** (Berlioz, Harold en Italie),

28 juillet Claire Désert (Schumann, fantaisies),

1^{er} août le trio Surel (Les Variations Goldberg),

7 août Jean-François Zygel, (Improvisations sur Barfleurl à partir de Bach et Beethoven,

11 août le chœur basque **Oldarra**.

Tous les concerts ont lieu dans l'église, à 20h30.

Nouveautés 2018 :

Le 26 juillet, l'Orchestre de Normandie fera sa **Générale** l'après-midi, à l'église,

A cette occasion nous inviterons les EHPAD et des jeunes de colonies de vacances à assister gracieusement à ces moments qui promettent d'être magnifiques.



PROJET DE RESTAURATION DE L'ÉGLISE DE BARFLEUR

COMMUNICATION

Une **large campagne de communication** se déploie autour de L'Été Musical de Barfleurl :

❖ relations presse :

- dossiers de presse & communiqués de presse destinés à la presse écrite régionale, nationale et spécialisée, et aux radios (à noter un partenariat majeur avec France Bleu Cotentin).

❖ communication écrite :

- affiches d'entrée/sortie de villes sur le département,
- affiches A3 et A4 (1 millier en 2017) posées chez les commerçants et dans d'autres lieux de passage
- dépliants (5000 en 2017) distribués sur l'ensemble du département de la Manche et dans le Calvados.

❖ communication digitale :

- une rubrique dédiée sur le site web de la commune de Barfleurl, www.barfleurl.fr/ete-musical-de-barfleurl/
- une page facebook (Festival l'Été Musical de Barfleurl)
- des diffusions auprès des réseaux sociaux comme Instagram (Barfleurl_Officiel)
- une billetterie électronique ouverte en 2017, accessible à l'adresse www.billetweb.fr/ete-musical-barfleurl, mais également sur le site de Barfleurl et sur la page Facebook du Festival, facilite l'accès à l'achat des billets tout en permettant de parfaire l'information du public et d'accroître la visibilité des partenaires.

A noter par ailleurs que :

- La durée du Festival Musical, organisé sur cinq semaines, amène à des **opérations répétées** de communication sur l'ensemble de la saison estivale.
- Les relations développées avec les Offices de Tourisme du département et avec les différents partenaires du festival permettent de **renforcer** la communication de l'événement.



PROJET DE RESTAURATION DE L'ÉGLISE DE BARFLEUR



Paul Signac

**Aidez-nous pour le financement des travaux de
restauration de l'Église Saint Nicolas,
l'association « Les Amis de l'Eglise » a besoin de vous !**



Association Les Amis de L'Église, en Mairie, 66 rue Saint Thomas Becket, 50760 Barfleur
Contact : Mr Laurent Clotteau Tel 06 72 37 92 75, lesamisdeleglisedebarfleur@gmail.com

PROJET DE RESTAURATION DE L'ÉGLISE DE BARFLEUR

L'association « Les Amis de l'Eglise de Barfleur » a été reconnue d'intérêt général par l'administration fiscale : vos dons sont en partie déductibles de vos impôts.

❖ **Si vous êtes un particulier :**

Les dons et les cotisations versés à l'association Les Amis de l'Eglise sont **déductibles*** :

- de **l'impôt sur le revenu (IR)** des personnes physiques à hauteur de **66 %** du don. Ainsi, un don de 100 euros représente une réduction d'impôt de 66 euros. Votre don ne vous coûte donc que 34 euros.
- de **l'impôt sur la fortune immobilière (IFI)** à hauteur de **75 %** du don. Ainsi, un don de 100 euros représente une réduction d'impôt de 75 euros. Votre don ne vous coûte que 25 euros.

*Article 200-1, b du CGI

❖ **Si vous êtes une entreprise :**

Les dons et les cotisations versés à l'association Les Amis de l'Eglise sont **déductibles*** :

- de **l'impôt sur les sociétés**, à hauteur de **60 %** du don, dans la limite de 5 ‰ du chiffre d'affaires HT. L'éventuel excédent peut faire l'objet d'un report au titre des cinq exercices suivants. Ainsi, un don de 300 euros représente une réduction d'impôt de 180 euros. Votre don ne vous coûte que 120 euros.

* Article 238 bis-1, a du CGI

❖ **Vous pouvez faire un don en ligne à l'adresse suivante :**

<https://www.donnerenligne.fr/les-amis-de-l-eglise-de-barfleur/faire-un-don>

❖ **ou renvoyer le formulaire ci-après avec un chèque ou en faisant un virement :**

PROJET DE RESTAURATION DE L'ÉGLISE DE BARFLEUR

DON

Montant : €

Je suis : **un particulier** **une entreprise**

Mes coordonnées :

Nom

Prénom

Société

Adresse

.....

Code postal

Commune

Email :

Téléphone

Signature :

Date :

➔ L'Association Les Amis de l'église m'enverra un reçu que je pourrai joindre à ma déclaration d'impôt.

➔ Règlement :

- par chèque à l'ordre de l'association Les Amis de l'église à envoyer avec cette fiche au siège social : 66 rue Saint Thomas Becket, 50760 Barfleur
- par virement au Crédit Agricole Barfleur : IBAN FR76 1660 6100 3007 8347 2111 133